所在地	滋賀県栗東市小野		
価格	2,980 万円	交通	JR草津線　手原駅　バス乗車4分　停歩5分

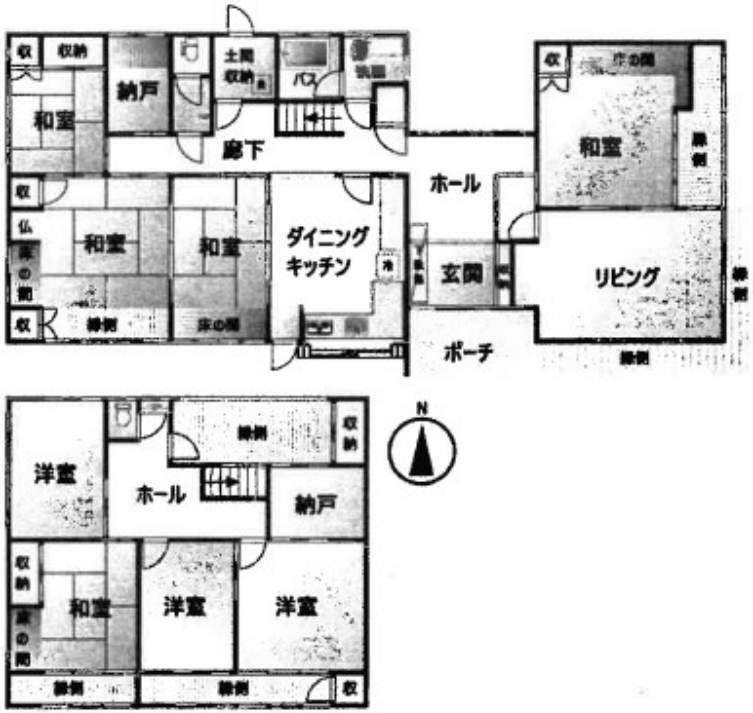

物件種別	中古戸建		
土地面積	500.00㎡(約151.25坪)		
土地権利	所有権	地目	宅地
地勢		私道負担	
接道状況	南側　幅員4.5m　公道に27.5m接面 東側　幅員4.4m　公道に17.5m接面		
建物面積	292.06㎡(約88.34坪)		
構造	軽量鉄骨	階数	地上2階
間取り	7SLDK	築年月	1973年06月
都市計画	市街化区域	用途地域	第一種低層住居専用
建ぺい率	50%	容積率	80%
駐車場	有（2台）	水道	公営
ガス	プロパン	排水	下水
現況	居住中	引渡時期	相談
小学校区	葉山東小学校	中学校区	葉山中学校
備考	契約不適合責任免責・駐車場車種による		
取引形態	仲介		

YEShiga イエしが

西和不動産(株)草津店

〒525-0032 草津市大路2丁目14-7 サンサンビル1階

0120-604-818　info@ieshiga.jp

TEL：077-599-3666 ／ FAX：077-599-3720

滋賀県知事(9)第1805号　https://www.ieshiga.jp/

滋賀県栗東市小野付近

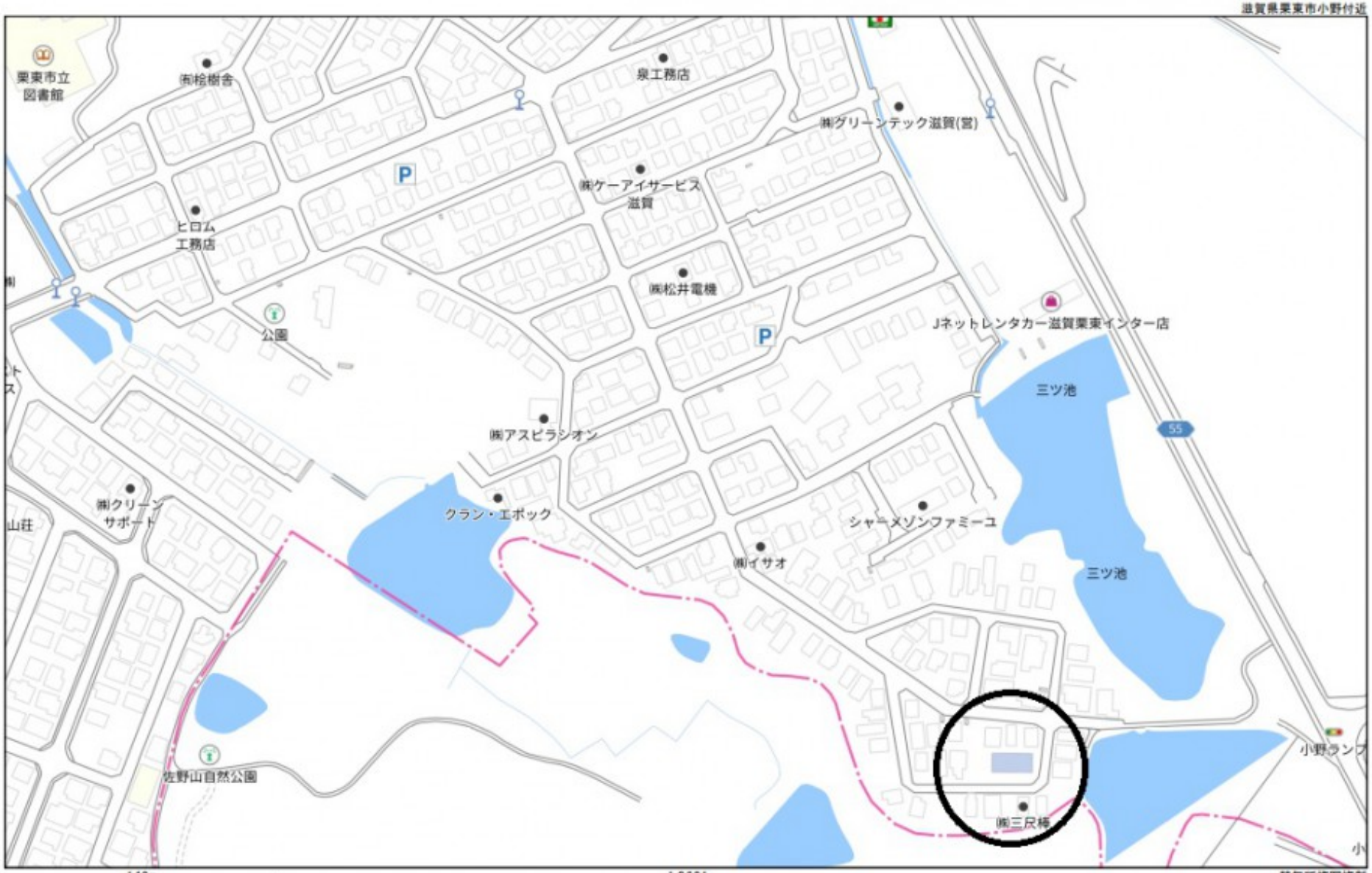

140m

1:2621

Copyright©2025 ZENRIN CO.,LTD.

禁無断複写複製
西和不動産株式会社
Z21149943-20250313171154